



Informe de evento

# SÍFILIS GESTACIONAL

A semana epidemiológica VI de 2024



No. Casos

52

## Análisis de tiempo

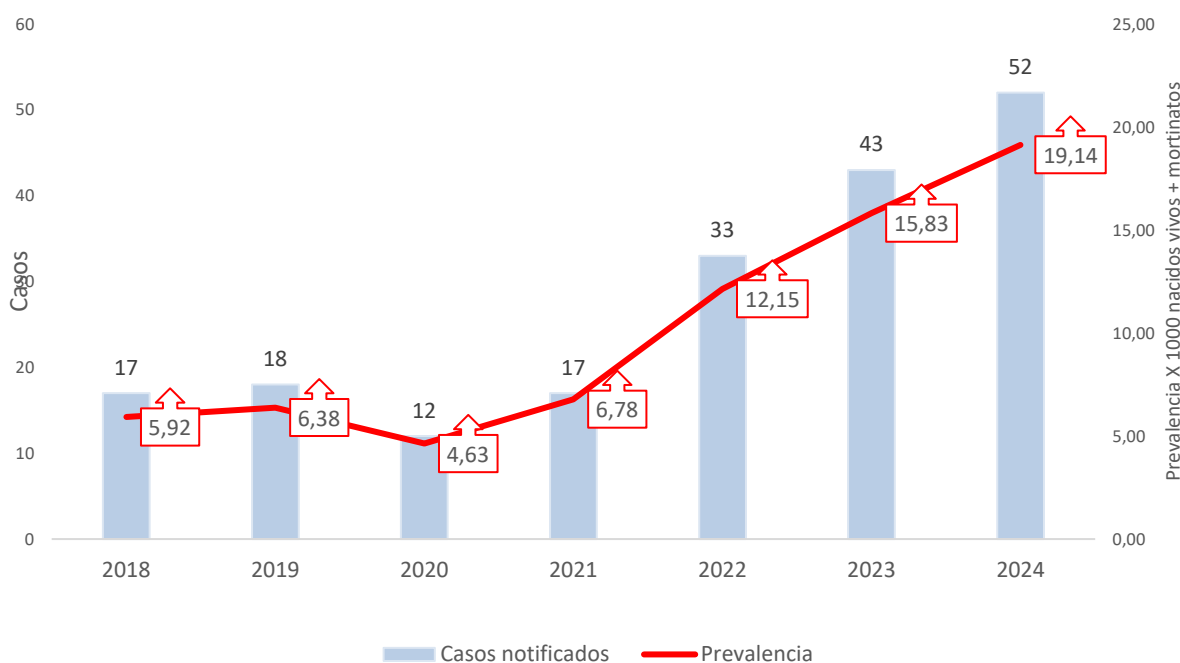

### Variación porcentual de la prevalencia de sífilis gestacional

Año	Prevalencia	Var frente 2024
2018	5,92	69%
2019	6,38	67%
2020	4,63	76%
2021	6,78	65%
2022	12,15	37%
2023	15,83	17%
2024	19,14	

	2018	2019	2020	2021	2022	2023	2024
Casos	17	18	12	17	33	43	52
** Nac.ext			2	4	10	9	8

\*Año 2023-2024 periodo epidemiológico II (DANE- Sivigila, datos preliminares)

\*\* Nacionalidad extranjera (casos de otras nacionalidades notificados al Sivigila residentes en Colombia - datos)

## Análisis de lugar

BARRIO	FA	FR
DE LA VIRGEN Y TURISTICA	24	46,15%
BAYUNCA	4	7,69%
OLAYA	3	5,77%
FLOR DEL CAMPO	2	3,85%
BOSTON	2	3,85%
EL POZON	2	3,85%
FREDONIA	2	3,85%
LOS ALPES	1	1,92%
REPUBLICA DEL LIBANO	1	1,92%
NUOVO PARAISO	1	1,92%
CHAPACUA	1	1,92%
TRECE DE JUNIO	1	1,92%
LA MARIA	1	1,92%
VILLAS DE ARANJUEZ	1	1,92%
LA BOQUILLA	1	1,92%
LA ESPERANZA	1	1,92%

BARRIO	FA	FR
HISTORICA Y DEL CARIBE NORTE	14	26,92%
DANIEL LEMAITRE	2	3,85%
TORICES	2	3,85%
EL BOSQUE	1	1,92%
PARAGUAY	1	1,92%
LA CAMPIÑA	1	1,92%
ESCALLON VILLA	1	1,92%
SAN ESTANILAO	1	1,92%
SIETE DE AGOSTO	1	1,92%
ZARAGOCILLA	1	1,92%
ISLA BARU	1	1,92%
AMBERES	1	1,92%
JOSE ANTONIO GALAN	1	1,92%

UPGD	FA	FR
EMPRESA SOCIAL DEL ESTADO CLINICA MATERNIDAD RAFAE	16	0,307692
CLINICA GENERAL DEL CARIBE SA	5	0,096154
CLINICA CRECER	4	0,076923
CENTRO DE SALUD NUEVO BOSQUE	3	0,057692
VIRREY SOLIS IPS SA LA PROVIDENCIA	3	0,057692
CLINICA DE LA MUJER CARTAGENA SAS IPS	3	0,057692
EPS SANITAS CENTRO MEDICO PROVIDENCIA SA	2	0,038462
IPS GENESIS SAS	2	0,038462
CENTRO DE ATENCION EN SALUD CAFAM CARTAGENA 4 VIEN	2	0,038462
CENTROS MEDICOS COLSANITAS SAS PIE DE LA POPA	1	0,019231
CENTRO DE SALUD SAN PEDRO Y LIBERTAD	1	0,019231
CENTRO DE SALUD CON CAMA LA ESPERANZA	1	0,019231
IPS PROVIDA FARMACEUTICA SAS CENTRAL DE ESPECIALIST	1	0,019231
CENTRO DE SALUD SOCORRO	1	0,019231
SOMEDYT IPS EU SERVICIOS MEDICO DE DIAGNOSTICO Y	1	0,019231
CENTRO DE SALUD FREDONIA	1	0,019231
VIRREY SOLIS IPS I CARTAGENA DE INDIAS	1	0,019231
CENTRO DE SALUD CON CAMA BAYUNCA	1	0,019231
VIRREY SOLIS PIE DEL CERRO	1	0,019231
CENTRO DE SALUD BICENTENARIO	1	0,019231
CENTRO DE SALUD CANDELARIA	1	0,019231

BARRIO	FA	FR
INDUSTRIAL DE LA BAHIA	14	26,92%
EL MILAGRO	2	3,85%
SAN JOSE DE LOS CAMPANOS	1	1,92%
PASACABALLOS	1	1,92%
VEINTE DE JULIO SUR	1	1,92%
BLAS DE LEZO	1	1,92%
EL RECREO	1	1,92%
SAN FERNANDO	1	1,92%
EL SOCORRO	1	1,92%
TERNERA	1	1,92%
LOS CARACOLES	1	1,92%
VISTA HERMOSA	1	1,92%
MEMBRILLAL	1	1,92%
NELSON MANDELA	1	1,92%

## Análisis de persona

### Razón prevalencia y variables de interés

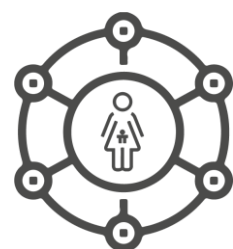
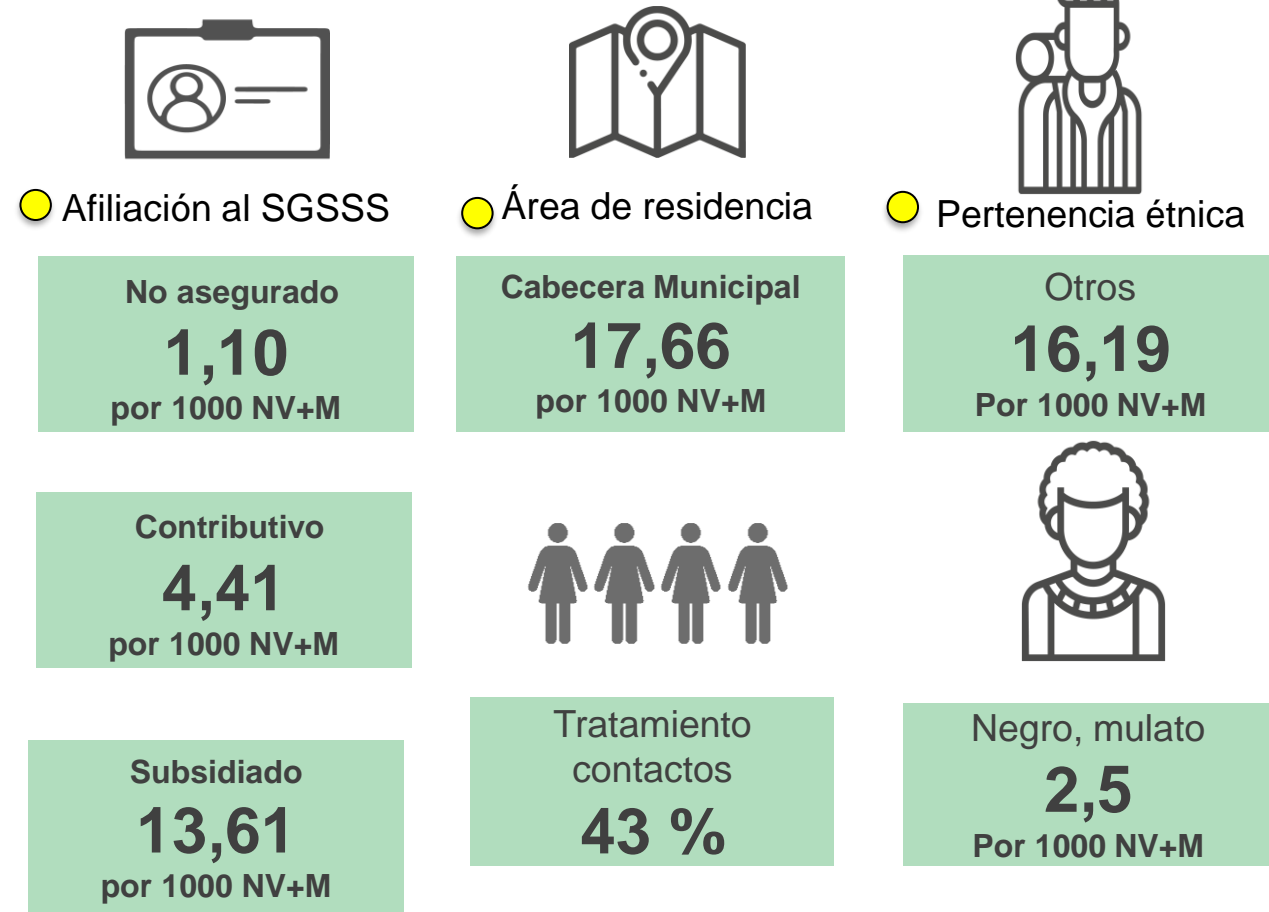

Grupo de edad

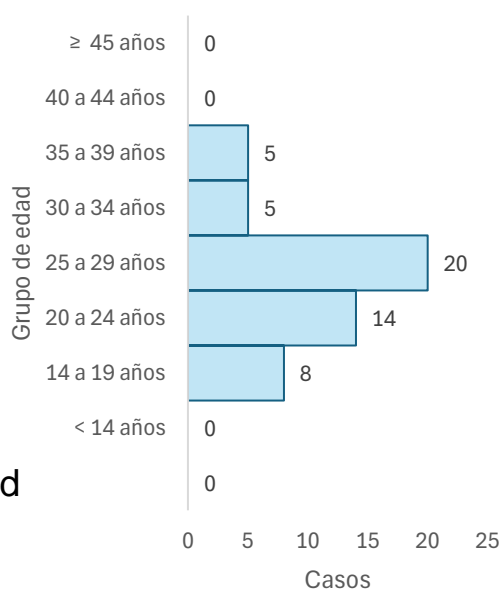

### Comportamiento respecto a 2023:

- Aumento
- Sin cambio
- Disminución

## Indicadores



## Indicadores de proceso



Esperado	Observado	Estado
22	53	Incremento



# Sífilis gestacional

A semana epidemiológica VI de 2024



No. Casos

52

## Anexos

**Anexo No 1. Atención de casos de sífilis gestacional**

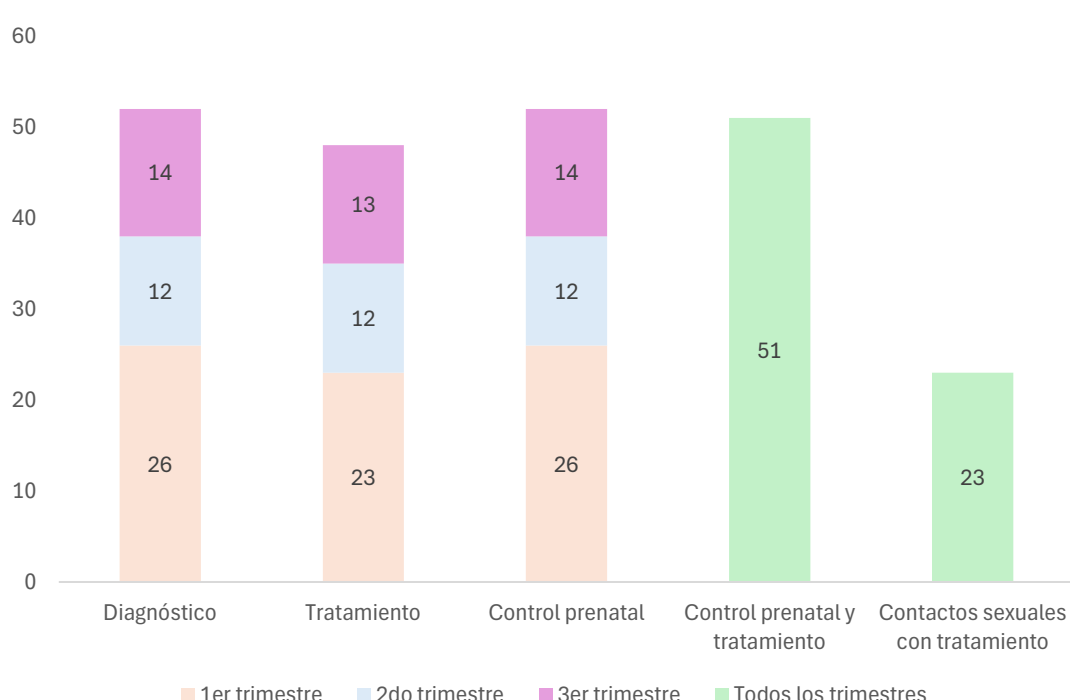

**Anexo No 2. Casos por EAPB**

EAPB	FA	FR
<b>CONTRIBUTIVO</b>	<b>13</b>	<b>24,53%</b>
SALUD TOTAL	4	7,55%
SANITAS	3	5,66%
COOSALUD	3	5,66%
FAMISANAR	2	3,77%
FAMILIAR DE COLOMBIA	1	1,89%
<b>NO AFILIADO</b>	<b>3</b>	<b>5,66%</b>
NO AFILIADO	3	5,66%
<b>SUBSIDIADO</b>	<b>37</b>	<b>69,81%</b>
COOSALUD	16	30,19%
MUTUAL SER	8	15,09%
CAJACOPI	6	11,32%
NUEVA EPS	3	5,66%
SANITAS	2	3,77%
SALUD TOTAL	2	3,77%
<b>Total general</b>	<b>52</b>	<b>100,00%</b>

**Anexo 3. Casos por semana epidemiológica**

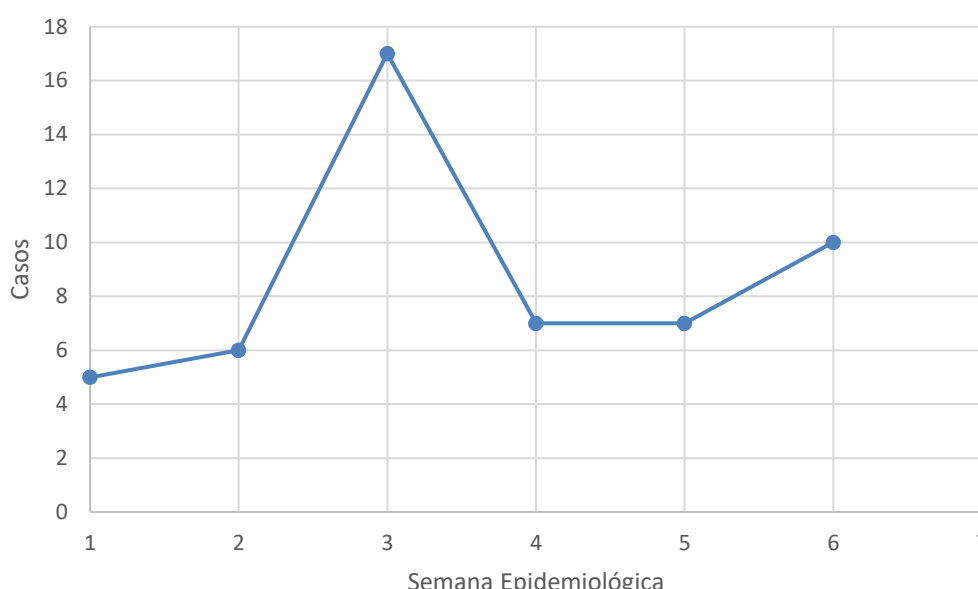

### Ficha técnica

Se obtiene por medio de la notificación individual semanal de casos al Sistema de Vigilancia en Salud Pública (SIVIGILA) del evento 750– sífilis gestacional 2018-2024 realizada por las Unidades Primarias Generadoras de Datos (UPGD) en el Distrito de Cartagena. Las fuentes de información identifican y configuran el caso, de acuerdo con los criterios clínicos establecidos para el evento.

Siguiendo los estándares de la Organización Mundial de la Salud (OMS), el cálculo de la razón de prevalencia de sífilis gestacional: tiene como numerador el número de casos notificados en el SIVIGILA por entidad territorial de residencia, y el denominador es el número de “nacidos vivos más mortinatos” para el PE XIII, cifras definitivas del 2022, publicadas por el DANE. El dato de mortinatos incluye los registros con tiempo de gestación mayor a 22 semanas, no incluye muertes fetales con tiempo de gestación ignorado o sin información. El plan de análisis incluyó la descripción en tiempo, persona y lugar, fueron presentados por tasa de prevalencia.

La información notificada se somete a un proceso de depuración, verificando completitud y consistencia. Se realiza análisis de los casos residentes en Colombia, se realiza validación y filtrado de los datos, se eliminan aquellos notificados con ajuste D y 6, es decir los casos que por error se notificaron o que no cumplían los criterios clínicos y se descartaron; para los casos repetidos se tuvo en cuenta el registro de la institución que certificó la muerte en RUAF.

Comportamientos inusuales: se utiliza como modelo de probabilidad la distribución de Poisson, determinando el aumento o disminución de casos estadísticamente significativa. El valor esperado corresponde a la mediana de los últimos años (2018 a 2023) y como valor observado los casos presentados en el año actual (2024).

PROGRAMA DE VIGILANCIA EN SALUD PÚBLICA  
DEPARTAMENTO ADMINISTRATIVO DISTRITAL DE SALUD DADIS

ALEX ALBERTO TEJADA NUÑEZ  
Director DADIS

EVA MASIEL PEREZ TORRES  
Líder programa de vigilancia en salud pública

ELABORADO POR  
ALEJANDRA VELÁSQUEZ MORALES  
Profesional Especializado